

KYOKUTO

ピストンクリート®

PY120A-33B

124 ※最大吐出量(9B仕様時)
 m³/h

7.9 ※最大吐出圧力(8B仕様時)
 MPa



写真にはオプション仕様を含みます。
 写真撮影用特別色や合成処理があります。

■主要諸元

型 式		PY120A-33B	
性 質	仕 様	8B仕様	9B仕様
	最大吐出量 (吐出量×吐出圧力)	標準 103m³/h×5.6MPa 高圧 75m³/h×7.9MPa	124m³/h×4.6MPa 90m³/h×6.6MPa
能 率	コンクリートスランブ値	5~23cm (※)	
	残 コ ン 排 出 方 式	水洗	
	輸 送 管 径	125A	
	最大骨材寸法	40mm	
ポンプ本体	コンクリートシリンダ数	2	
	シリンダ径×ストローク	φ205×1650mm	φ225×1650mm
	ホ ッ パ 容 量	0.5m³	
	水 タ ン ク 容 量	450L	
水ポンプ	型 式	複動ピストン式	
	配管洗浄時	最大吐出量	25m³/h
		最大吐出圧力	4.9MPa
	車体洗浄時	最大吐出量	40L/min
最大吐出圧力		4.9MPa	
ブ ーム	ブ ーム 形 式	全油圧4段折式	
	最大長 さ	29.0m	
	最大地 上 高	32.6m	
	旋 回 角 度	370°限定回転	
アウトリガ	操 作 方 式	電磁油圧式 (手動・リモコン両用)	
	コンクリート輸送管径	125A	
	型 式	スライド・ジャッキ油圧式	
		フロント突出スパン	6.7m(最大)
	スイング突出スパン	7.4m(最大)	
	アシストスパン	1.0m(固定)	
	ジャッキ反力	フロント	220kN(22t)
		スイング	220kN(22t)
アシスト		78kN(8t)	
そ の 他	操 作 方 式	コントロールパネルによる集中制御	
	架 装 シ ャ シ	総重量25トン車級	
	車 両 全 長	約11990mm	
	車 両 全 幅	約2490mm	
	車 両 全 高	約3600mm	
	車 両 重 量	約24190kg	
乗 員	3		
車 両 総 重 量	約24355kg		

※配合により数値が変わります。

■圧送性能

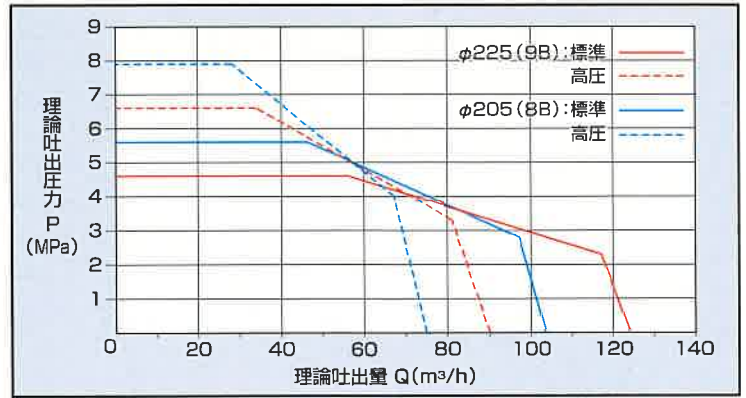

■ブーム作業範囲図

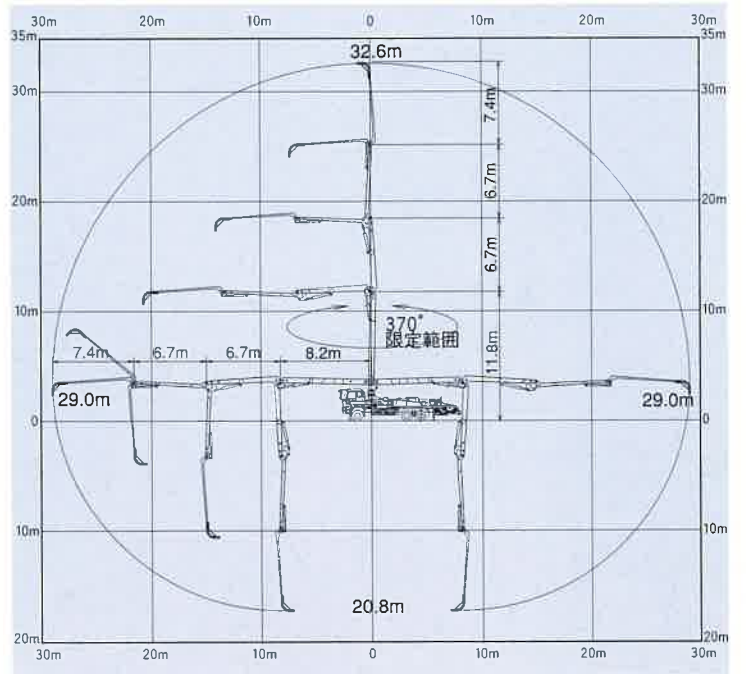

■外観図

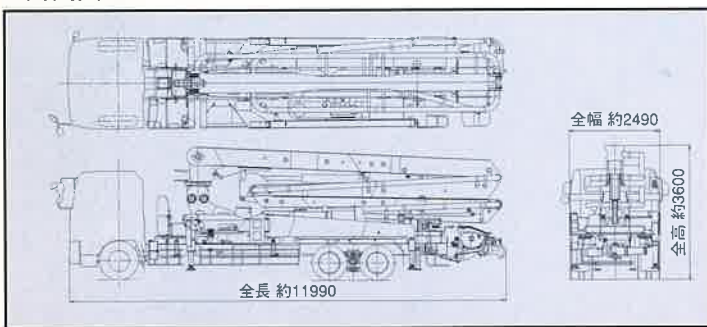

■設置寸法・走行寸法

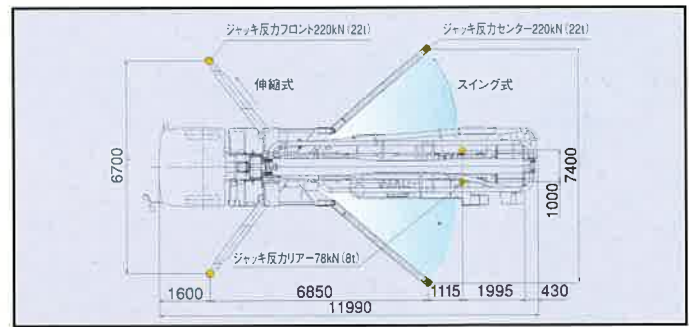

極東開発工業株式会社

CP (コンクリートポンプ) 営業部
TEL (03) 5737-2272

本 社 西宮市甲子園口6-1-45 〒663-8545 TEL (0798) 66-1000
東京本部 東京都大田区羽田旭町1-1 〒144-0042 TEL (03) 5737-2271

インターネットホームページでもご利用いただけます <http://www.kyokuto.com/>

- 北海道営業部 TEL (011) 251-5701
- 旭川営業所 TEL (0166) 27-1335
- 帯広営業所 TEL (0155) 21-4373
- 東北営業部 TEL (022) 236-6692
- 青森営業所 TEL (0177) 43-4001
- 盛岡営業所 TEL (019) 625-5590
- 秋田営業所 TEL (018) 862-0260
- 福島営業所 TEL (0249) 34-0663
- 東京営業部 TEL (03) 5735-2275
- 茨城営業所 TEL (0292) 27-5162
- 高崎営業所 TEL (027) 362-6485
- 北関東営業所 TEL (048) 668-7712
- 千葉営業所 TEL (043) 234-3721

- 多摩営業所 TEL (046) 263-7000
- 神奈川営業所 TEL (046) 263-7000
- 新潟営業所 TEL (025) 244-9161
- 甲信営業所 TEL (0263) 35-0073
- 中部営業部 TEL (0568) 71-2231
- 富山営業所 TEL (0764) 21-1248
- 北陸営業所 TEL (076) 263-6691
- 静岡営業所 TEL (054) 288-4023
- 三重営業所 TEL (059) 384-3117
- 近畿営業部 TEL (0798) 66-1011
- 京都営業所 TEL (075) 603-2338
- 中国営業部 TEL (082) 232-8358
- 岡山営業所 TEL (086) 232-7781

- 四国営業所 TEL (087) 882-7640
- 松山営業所 TEL (089) 913-8860
- 九州営業部 TEL (092) 471-1001
- 熊本営業所 TEL (096) 387-7255
- 鹿児島営業所 TEL (099) 253-5768
- 沖縄営業所 TEL (098) 879-6611

- コンクリートポンプを操作するためには、運転に関する特別教育が必要です。
- 年1回特定自主検査を行う必要があります。
- 定期自主検査 (毎日) (毎月) を行う必要があります。
- 道路を走行する場合は、車両検査に合格した状態で運行してください。

- 本カタログ掲載の内容は、改良のため予告なく変更することがあります。
- 掲載の写真にはオプション仕様を装備している場合があります。
- ポデーカラーは撮影条件及び印刷インキの都合上、実際の色とは多少異なって見える場合があります。
- ご使用にあたっては、添付の取扱説明書をよく読んでからご使用ください。
- このカタログは、2006年9月現在のものです。



このパンフレットは、古紙配給率100%再生紙を使用し、環境にやさしい大豆油インクを使用しています。